



THỐNG KÊ THÀNH PHỐ HỒ CHÍ MINH

KINH TẾ - XÃ HỘI THÀNH PHỐ HỒ CHÍ MINH 4 THÁNG ĐẦU NĂM 2026

(% so với cùng kỳ)

↑ 13,2%

Tổng mức bán lẻ hàng hóa
và doanh thu dịch vụ tiêu dùng

↑ 20,9%

Doanh thu vận tải

↑ 3,97%

Chỉ số giá tiêu dùng



Chỉ số sản xuất công nghiệp (IIP)

↑ 11,2%

Vốn đầu tư thực hiện từ nguồn NSNN

↑ 12,1%

Tổng thu ngân sách Nhà nước

↑ 18,8%

Tổng chi ngân sách địa phương

↑ 28,6%



↑ 4,3%

Trị giá xuất khẩu hàng hóa



↑ 8,1%

Trị giá nhập khẩu hàng hóa

SẢN XUẤT CÔNG NGHIỆP

PHÂN THEO NGÀNH CẤP I



Khai khoáng

↑ 9,5%



Chế biến, chế tạo

↑ 11,9%



Điện

↓ 0,9%



Cung cấp nước, xử lý nước thải

↑ 3,9%



CHỈ SỐ SẢN XUẤT CÔNG NGHIỆP
(4 THÁNG ĐẦU NĂM 2026 SO VỚI CÙNG KỲ)

↑ 11,2%

04 NGÀNH TRỌNG ĐIỂM



Lương thực, thực phẩm

↑ 11%

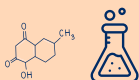

Hóa dược

↑ 27%



Điện tử

↑ 1,2%



Cơ khí

↑ 13%

03 NGÀNH TRUYỀN THỐNG



Trang phục

↑ 1,3%



Dệt

↑ 9,2%



Da và các sản phẩm có liên quan

↓ 1,8%

VỐN ĐẦU TƯ THỰC HIỆN TỪ NGUỒN NGÂN SÁCH NHÀ NƯỚC (4 THÁNG ĐẦU NĂM 2026 SO VỚI CÙNG KỲ)



25.359 Tỷ đồng

↑ 12,1%

VỐN ĐẦU TƯ THỰC HIỆN

THÀNH LẬP DOANH NGHIỆP

(Từ ngày 01/01/2026 đến ngày 20/4/2026)



19.818

DOANH NGHIỆP

↑ 35,3%



122.201

TỶ ĐỒNG

↑ 27,6%



THU, CHI NGÂN SÁCH

(4 THÁNG ĐẦU NĂM 2026 SO VỚI CÙNG KỲ)

TỔNG THU CÂN ĐỐI
NGÂN SÁCH NHÀ NƯỚC

328.113 TỶ ĐỒNG

↑ 18,8%

TỔNG CHI
NGÂN SÁCH ĐỊA PHƯƠNG

53.899 TỶ ĐỒNG

↑ 28,6%

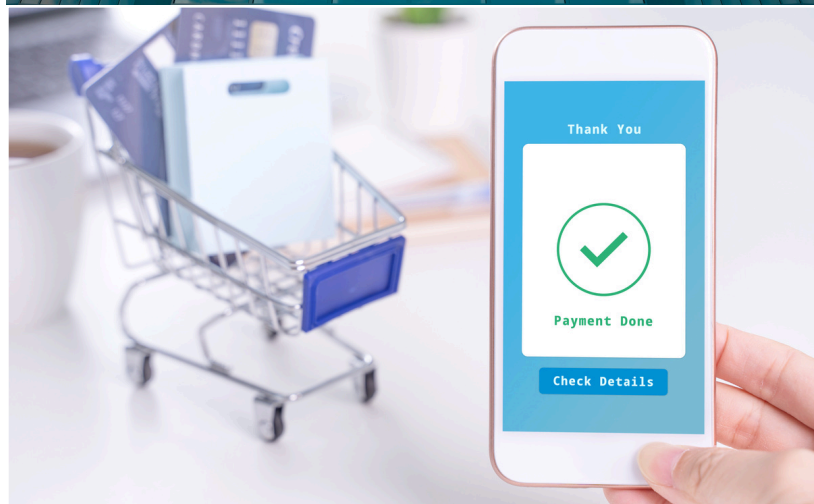

HOẠT ĐỘNG NGÂN HÀNG

(Ước tính đến ngày 30/4/2026,
% so với ngày 30/4/2025)

TỔNG DƯ NỢ TÍN DỤNG

↑ 17,3%

**5.380
NGHÌN TỶ ĐỒNG**

TỔNG VỐN HUY ĐỘNG

↑ 14,7%

**5.365
NGHÌN TỶ ĐỒNG**



TỔNG MỨC BÁN LẺ HÀNG HÓA VÀ DOANH THU DỊCH VỤ

(4 THÁNG ĐẦU NĂM 2026 SO VỚI CÙNG KỲ)



TỔNG SỐ

639.349
TỶ ĐỒNG

↑ 13,2%

Bán lẻ hàng hóa

303.563

Tỷ đồng

↑ 16,5%

Lưu trữ ăn uống

79.166

Tỷ đồng

↑ 15,4%

Du lịch lữ hành

12.042

Tỷ đồng

↑ 7,7%

Dịch vụ khác

244.578

Tỷ đồng

↑ 9%

DOANH THU VẬN TẢI



Vận tải
hành khách

14.466 TỶ ĐỒNG

↑ 21,6%



Vận tải
hàng hóa

41.968 TỶ ĐỒNG

↑ 8,3%



Hỗ trợ vận tải,
bưu chính
và chuyển phát

129.170 TỶ ĐỒNG

↑ 25,5%

TỔNG SỐ

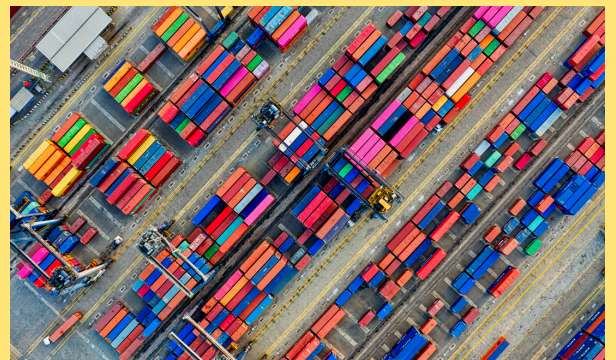

185.604 TỶ ĐỒNG

↑ 20,9%

CHỈ SỐ GIÁ TIÊU DÙNG THÁNG 4 NĂM 2026



101,4%

SO VỚI THÁNG TRƯỚC



105,83%

SO VỚI CÙNG KỲ



103,97%

SO VỚI 4 THÁNG ĐẦU NĂM 2025

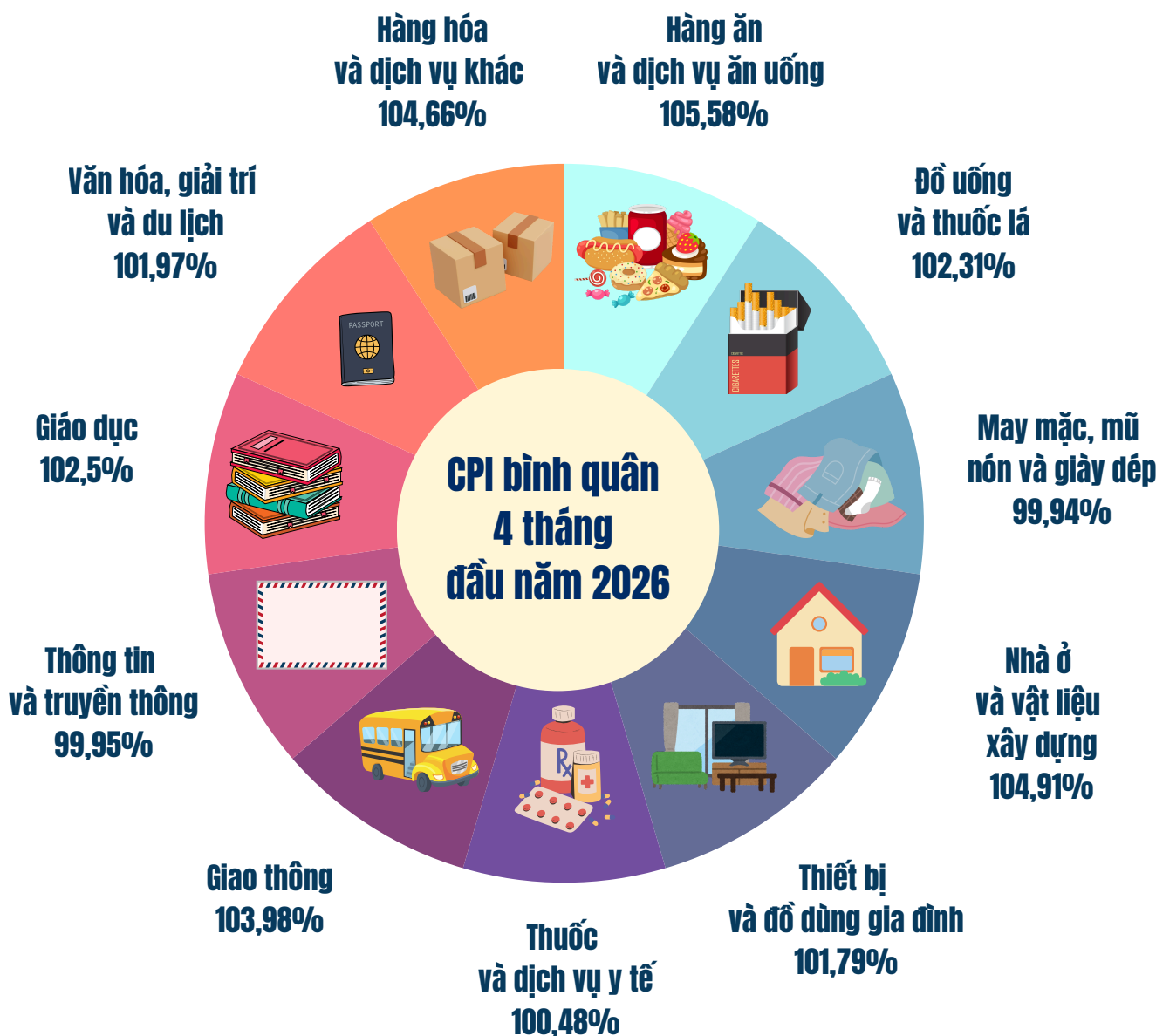

(4 THÁNG ĐẦU NĂM 2026 SO VỚI CÙNG KỲ)

**Chỉ số giá vàng
179,93%**



**Chỉ số giá đô la Mỹ
102,26%**



MỘT SỐ VẤN ĐỀ XÃ HỘI

TAI NẠN GIAO THÔNG ĐƯỜNG BỘ

(Từ ngày 15/3/2026 đến 14/4/2026)



111 vụ
↓ **35,1%**

CHÁY NỔ

44 VỤ
↑ **63%**



TÌNH HÌNH DỊCH BỆNH

(Từ ngày 01/01/2026 đến 15/4/2026)

13.738 CA

↑ **71,7%**

SỐT XUẤT HUYẾT

12.063 CA

↑ **164,4%**

BỆNH TAY CHÂN MIỆNG





THỐNG KÊ THÀNH PHỐ HỒ CHÍ MINH

<https://thongkehochiminh.nso.gov.vn>